

Anhang A17: Teilgebiet NordWest

| | | |
|---|---|----------------|
| Lage | Nördlich der Altstadt in der Kernstadt Alfeld | |
| Gebäudestruktur | Wohngebäude | 79 % |
| | Gewerbe / Industrie | 11 % |
| | Kommunale Gebäude | 0 % |
| Heizungsalter | jünger als 10 Jahre | 32 % |
| | 11 bis 20 Jahre | 29 % |
| | älter als 20 Jahre | 38 % |
| Endenergiebedarf | Wohngebäude | 5,0 GWh |
| | Industrie / Gewerbe | 1,2 GWh |
| | Kommunale Gebäude | 0,0 GWh |
| | Gesamt | 6,2 GWh |
| Wärmemenge / Wärmeleistung | 7.787 MWh und 889 kW Leistung | |
| Energieträger | <ul style="list-style-type: none"> Dezentrale Versorgung | |
| Förderungen und Maßnahmen | <ul style="list-style-type: none"> BEG | |
| Durchschnittliche Wärmelinieindichte | 1,8 MWh/(m*a) | |

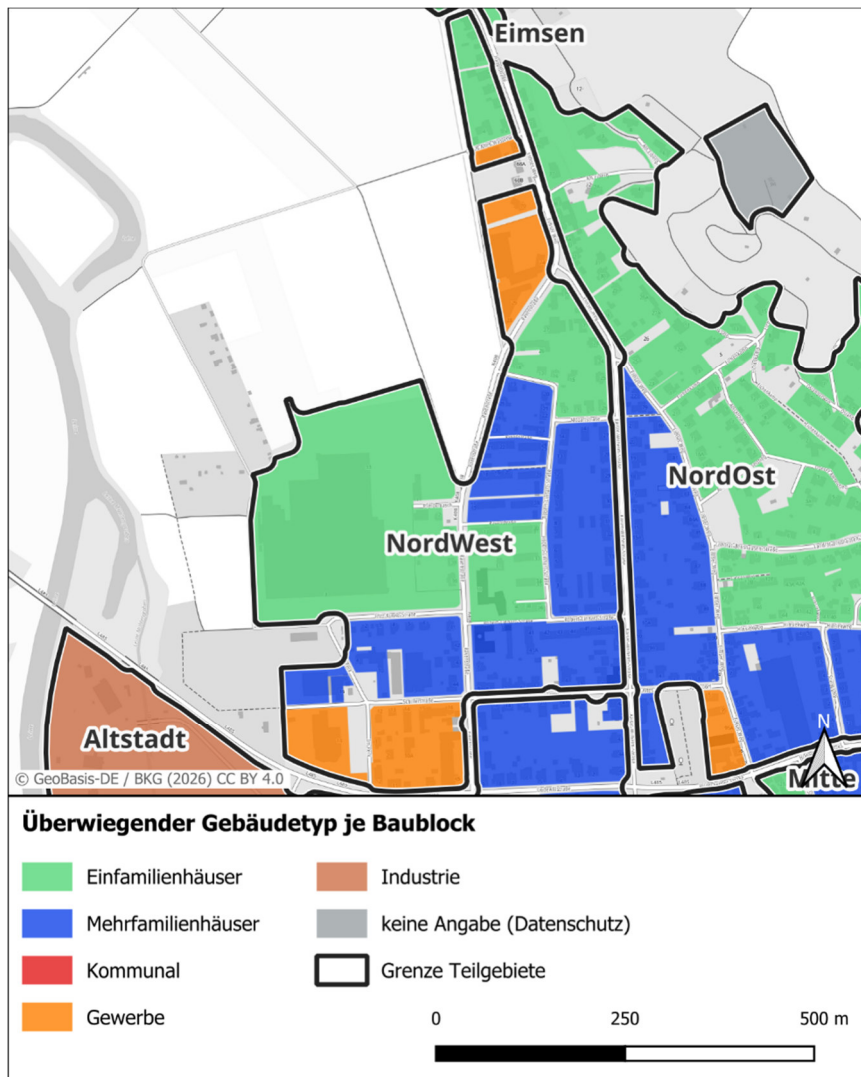



Baujahr der Gebäude im Teilgebiet NordWest

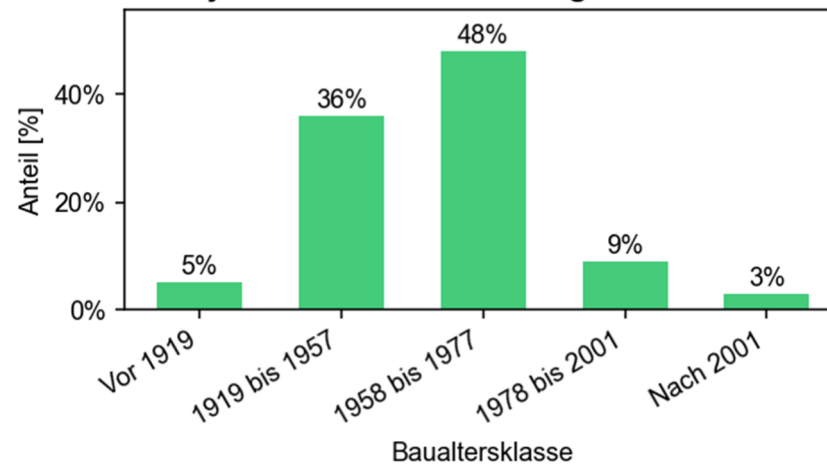

Alter der Heizungen im Teilgebiet NordWest

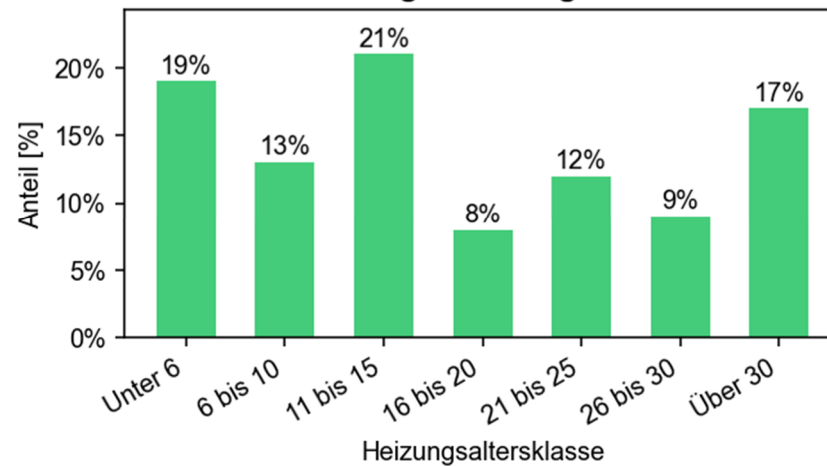

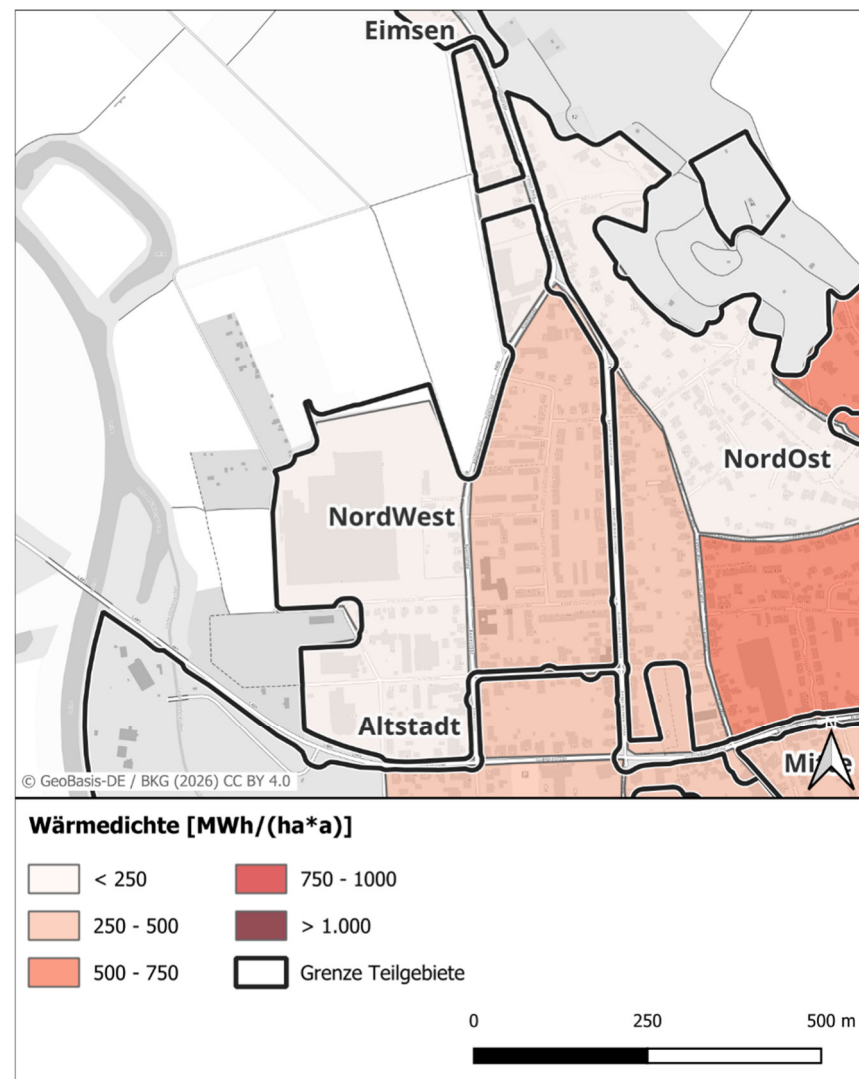
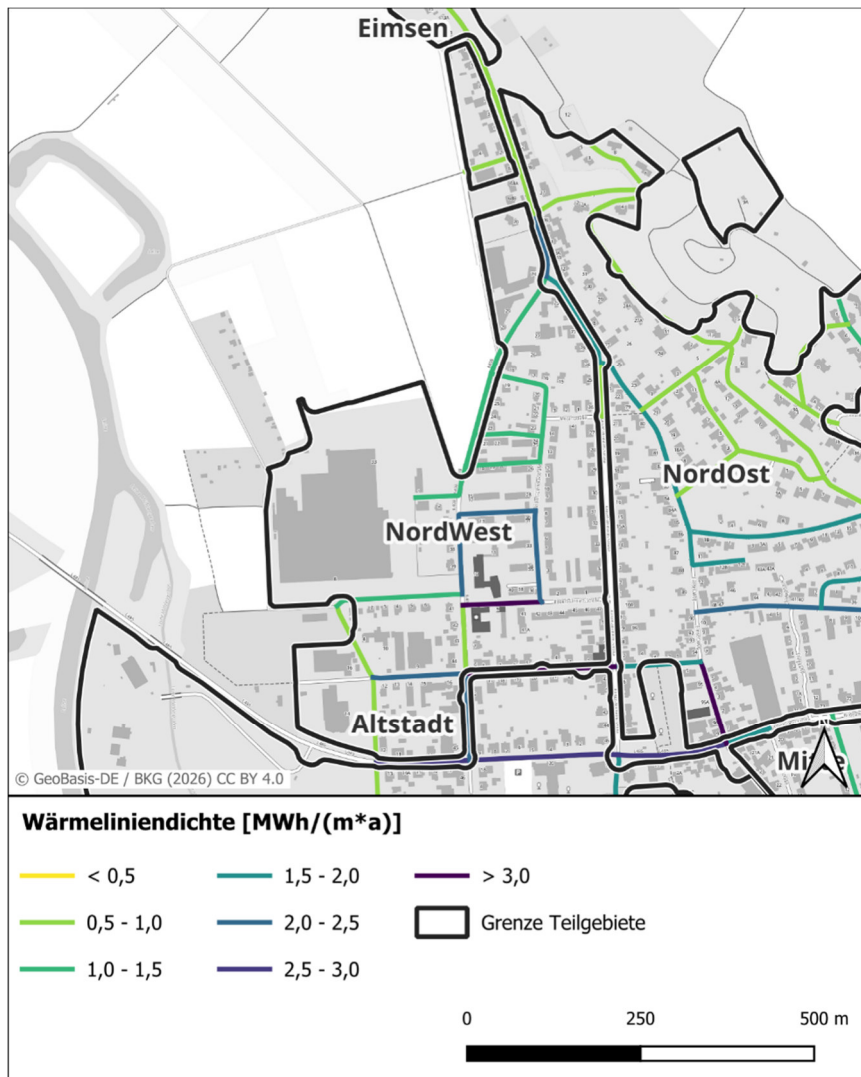

Endenergiebedarf nach Energieträger [GWh/a]

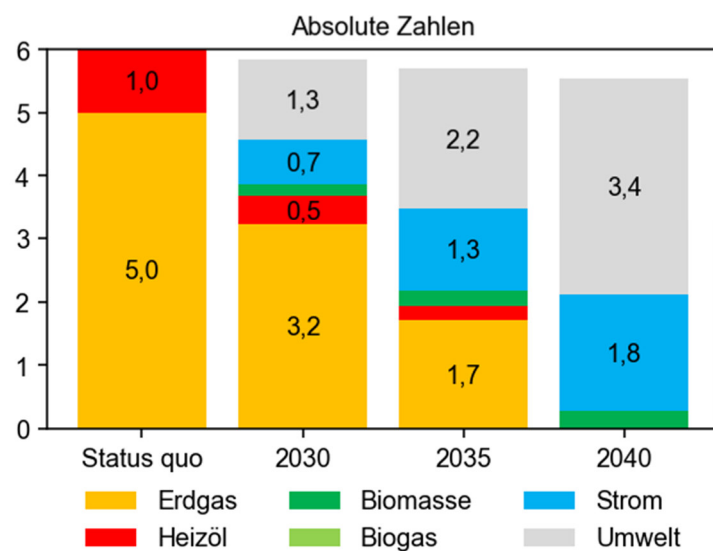
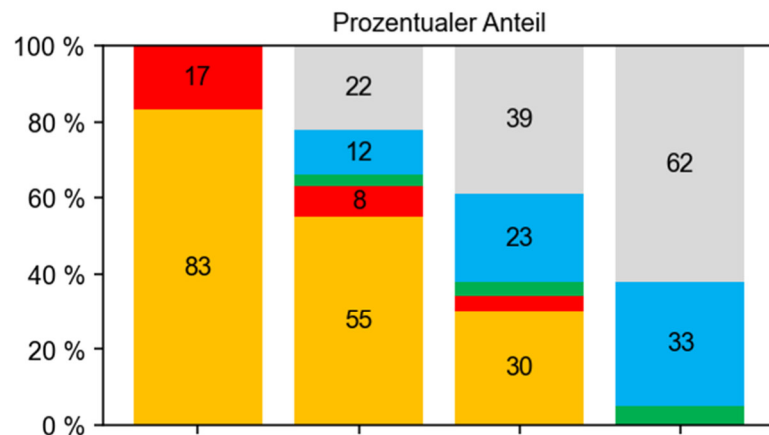

Wärme- und Endenergiebedarf [GWh/a]

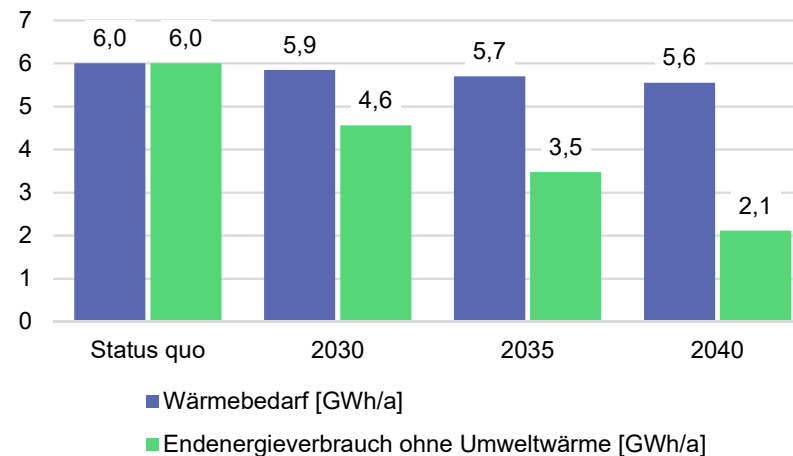

Treibhausgasemissionen [t CO₂e/a]

