

STADT ALFELD (LEINE)

Bebauungsplan Nr. 37 „Königsruh“ - Teilaufhebung und 2. Änderung -

Präambel

Auf Grund des § 1 Abs. 3 und des § 10 des Baugesetzbuches (BauGB) und des § 40 der Niedersächsischen Gemeindeordnung (NGO) hat der Rat der Stadt Alfeld (Leine) diese Teilaufhebung und 2. Änderung des Bebauungsplanes Nr. 37 „Königsruh“ bestehend aus der Planzeichnung und der Begründung in seiner Sitzung am 23.03.2007 als Satzung beschlossen.

Alfeld (Leine), 26.03.2007

(Siegel)

Heinrich
Bürgermeister

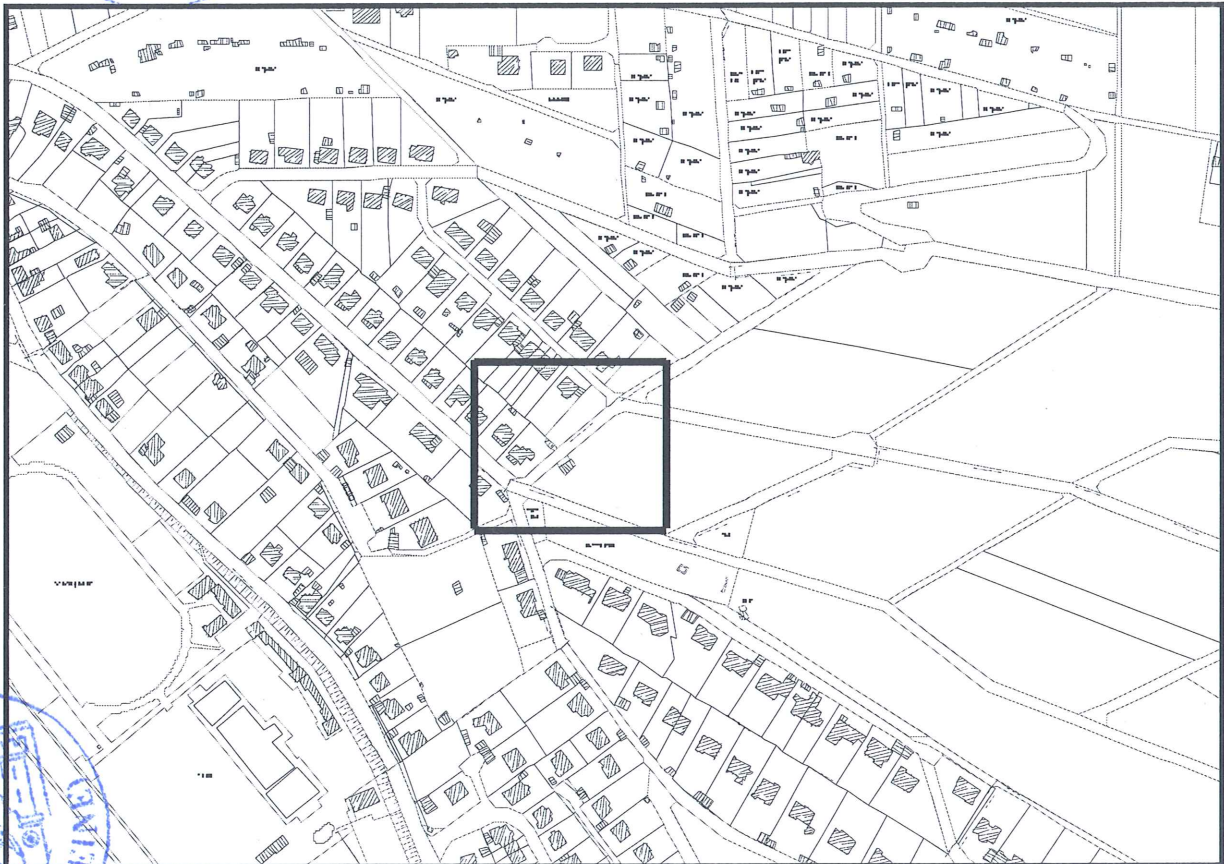

Stand der Planung: März 2007 (Satzungsbeschluss)

Auszug aus dem rechtskräftigen Bebauungsplan mit Abgrenzung des Bereichs der Teilaufhebung und der 2. Änderung

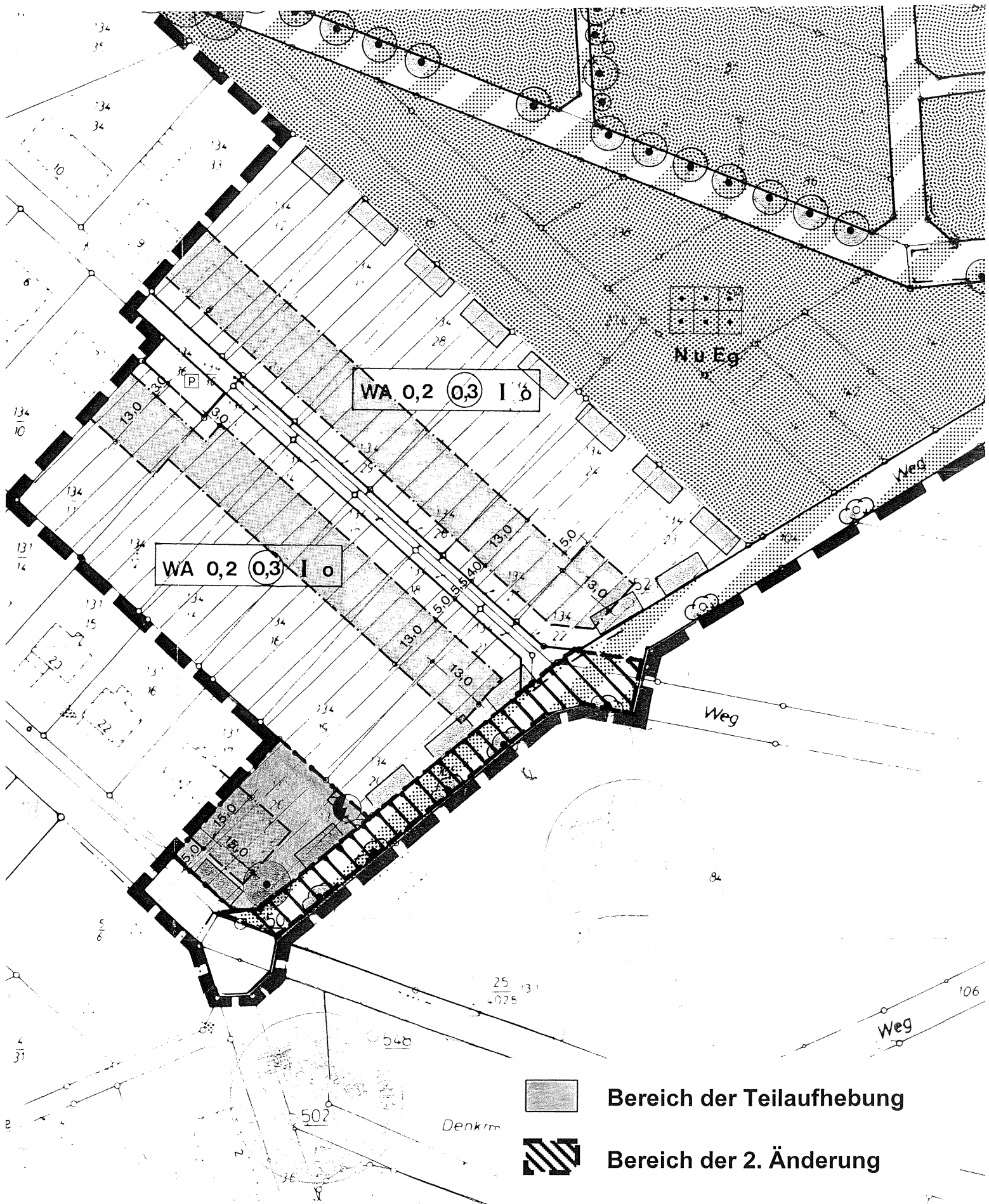

Bebauungsplan Nr. 37 „Königsruh“ - 2. Änderung -

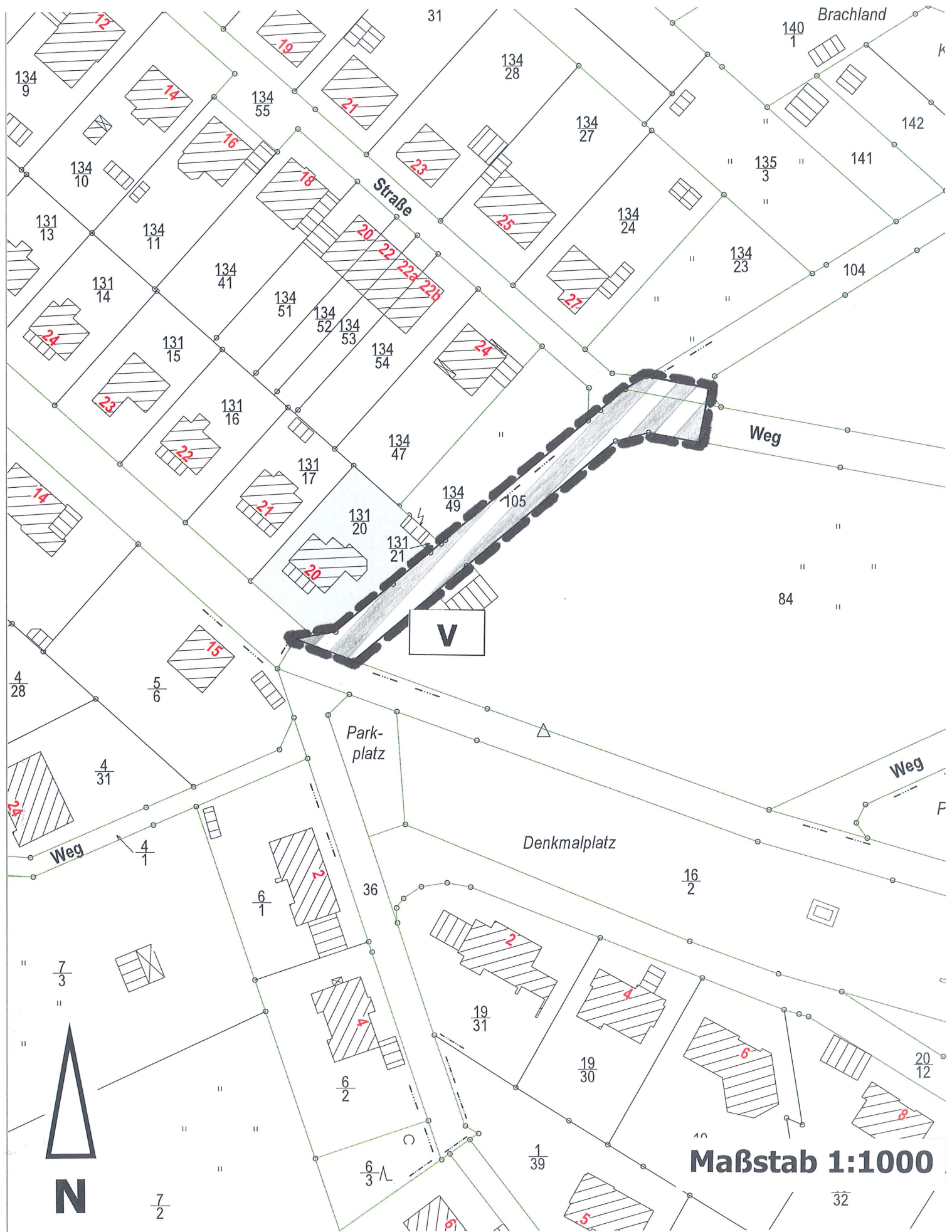

Planzeichenerklärung

Verkehrsflächen (§ 9 Abs. 1 Nr. 11 und Abs. 6 BauGB)



Straßenbegrenzungslinie,
auch gegenüber Verkehrsflächen besonderer
Zweckbestimmung

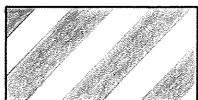

Verkehrsflächen besonderer Zweckbestimmung

Zweckbestimmung:



Verkehrsberuhigter Bereich

Sonstige Planzeichen



Grenze des räumlichen
Geltungsbereiches
(§ 9 Abs. 7 BauGB)